Van Cleef & Arpels

VCA Daily Monitoring Report

Mar 28-30 2026

반클리프 아펠의 '스프링 이즈 블루밍(Spring is Blooming)' 행사가 시작되어 다양한 매체를 통해 보도되었습니다.
The press release for Van Cleef & Arpels' "Spring Is Blooming" event has been distributed across various media outlets.

샤넬 J12 워치 화보가 <W>, <Marie Claire>, <Bazaar> 4 월호를 통해 공개되었습니다.
An editorial featuring the Chanel J12 watch has been unveiled in the April issues of *W*, *Marie Claire*, and *Bazaar*.

No	Public Date	Brand	Headline	Media	Media Type
Van Cleef & Arpels					
1	260327	Van Cleef & Arpels	잠실에 벌써 꽃이 만개했다…반클리프 아펠이 만든 동화 정원 A Fairytale Garden in Full Bloom in Jamsil, Created by Van Cleef & Arpels 지난 3일 27일 서울 잠실에서 시작된 반클리프 아펠의 '스프링 이즈 블루밍' 이벤트 현장. 지난해 이어 두 번째 잠실을 찾은 행사로, 프랑스 아티스트 상뚤 가스도가 꿈의 자연을 표현한 협업 작품이 행사 공간을 가득 채우고 있다. 윤경희 기자	Joogang	O

Van Cleef & Arpels

VCA Daily Monitoring Report

Mar 28-30 2026

2	260327	Van Cleef & Arpels	'2026 스프링 이즈 블루밍' 2026 Spring is Blooming 	Dreams	MM
3	260327	Van Cleef & Arpels	반클리프 아펠 '스프링 이즈 블루밍' Van Cleef & Arpels's "Spring is Blooming." 	GMT Lady GMT	MM

Van Cleef & Arpels

VCA Daily Monitoring Report

Mar 28-30 2026

4	260327	Van Cleef & Arpels	반클리프 아펠 스프링 이즈 블루밍 Van Cleef Arpels 'Spring is Blooming' 	Hankyung Wave	O
5	260327	Van Cleef & Arpels	잠실에 먼저 찾아온 봄. 반클리프 아펠: 2026 스프링 이즈 블루밍. Spring Arrives Early in Jamsil: Van Cleef & Arpels – 2026 Spring Is Blooming 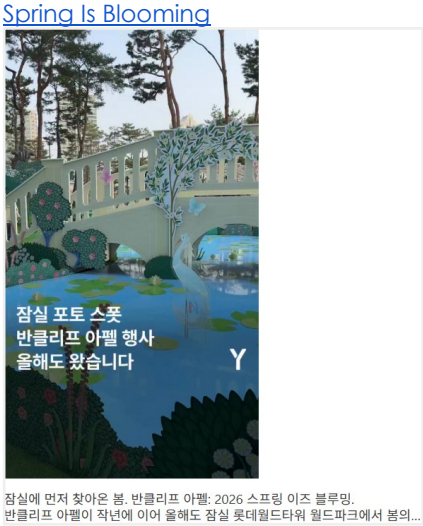 	Y Magazine	MM

Van Cleef & Arpels

VCA Daily Monitoring Report

Mar 28-30 2026

6	260327	Van Cleef & Arpels	잠실 포토 스폿, 반클리프 아펠 행사 올해도 왔습니다 A photo spot in Jamsil — Van Cleef & Arpels's event has returned this year. 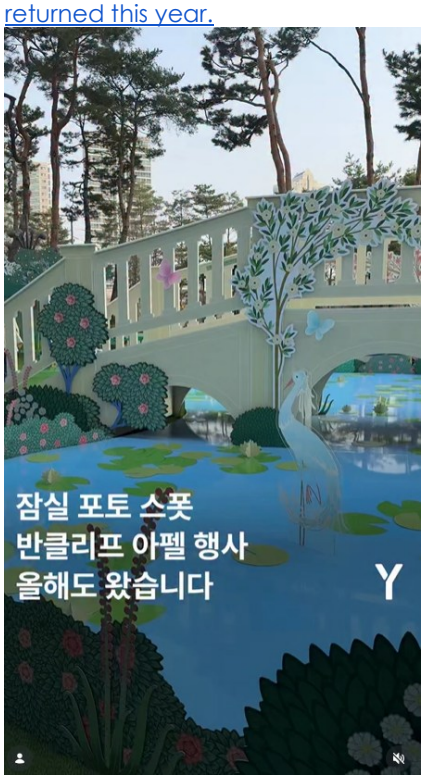 	Y Magazine	MM
7	260327	Van Cleef & Arpels	'스프링 이즈 블루밍' 오늘 개최 "Spring is Blooming" opens today. 	Dazed	MM

Van Cleef & Arpels

VCA Daily Monitoring Report

Mar 28-30 2026

8	260327	Van Cleef & Arpels	잠실 데이트코스 추천, 반클리프 아펠이 만든 정원 A date course in Jamsil: a garden created by Van Cleef & Arpels 	Chicment	O
9	260327	Van Cleef & Arpels	잠실에 봄이 시작됐다. 반클리프 아펠 정원 Spring has begun in Jamsil — a garden by Van Cleef & Arpels. 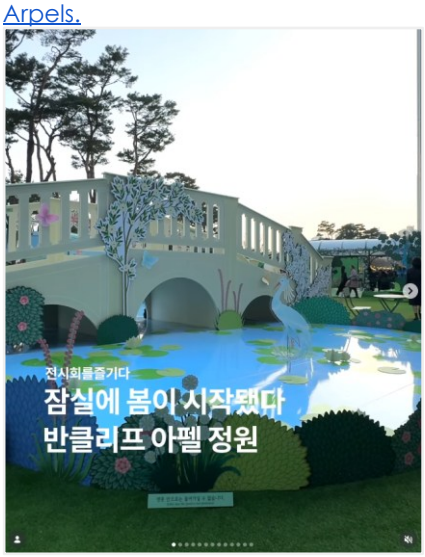 	Enjoy Exhibition	O

Van Cleef & Arpels

VCA Daily Monitoring Report

Mar 28-30 2026

10	260327	Van Cleef & Arpels	4 월 팝업스토어 Top 10 April Pop-up Store Top 10 	Enjoy Exhibition	O
11	260327	Van Cleef & Arpels	실시간 낭만 가득한 잠실 반클리프 아펠 정원 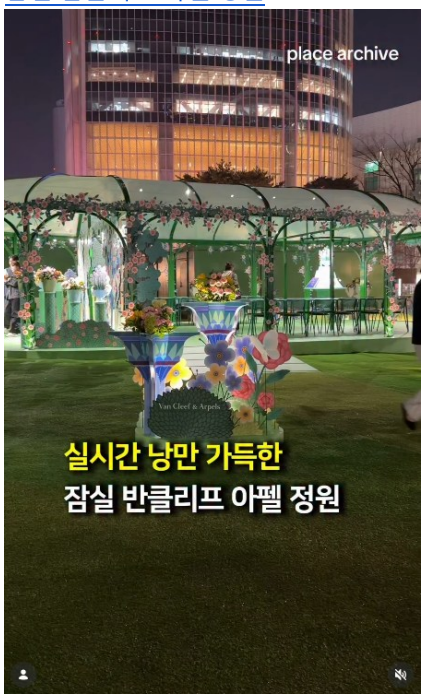 	Place Archive	O

Van Cleef & Arpels

VCA Daily Monitoring Report

Mar 28-30 2026

12	260328	Van Cleef & Arpels	반클리프 아펠 봄의 정원으로 놀러오세요 Come visit Van Cleef & Arpels's garden of spring. 	Luxury	MM
13	260328	Van Cleef & Arpels	반클리프 아펠과 함께 피어나는 봄 Spring in bloom with Van Cleef & Arpels. 	The Neighbor	MM

Van Cleef & Arpels

VCA Daily Monitoring Report

Mar 28-30 2026

14	260328	Van Cleef & Arpels	잠실에 만개한 반클리프 아펠의 정원, 스프링 이즈 블루밍 A garden by Van Cleef & Arpels in full bloom in Jamsil — "Spring is Blooming." 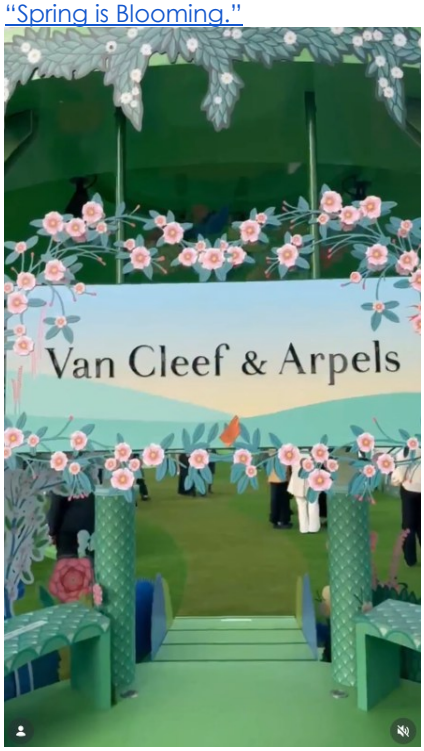 	Happy Homes	MM
15	260328	Van Cleef & Arpels	꽃놀이 가요 Let's go flower viewing	Stickher	O

Van Cleef & Arpels

VCA Daily Monitoring Report

Mar 28-30 2026

16	260329	Van Cleef & Arpels	반클리프 아펠과 약속 잊지않았죠? You didn't forget your promise with Van Cleef & Arpels, did you? 	Timetrove	O

Van Cleef & Arpels

VCA Daily Monitoring Report

Mar 28-30 2026

17	260329	Van Cleef & Arpels	반클리프 아펠이 펼친 봄의 정원 A spring garden in bloom by Van Cleef & Arpels. 	Magazine B	MM
18	260327	Van Cleef & Arpels	봄을 찬미하는 반클리프 아펠의 럭키 스프링 컬렉션 Van Cleef & Arpels Celebrates Spring with the Lucky Spring Collection 	The Neighbor	MM

Van Cleef & Arpels

VCA Daily Monitoring Report

Mar 28-30 2026

19	260327	Van Cleef & Arpels	봄의 낭만을 담은 반클리프 아펠 럭키 스프링 컬렉션 The Van Cleef & Arpels Lucky Spring collection captures the romance of spring. 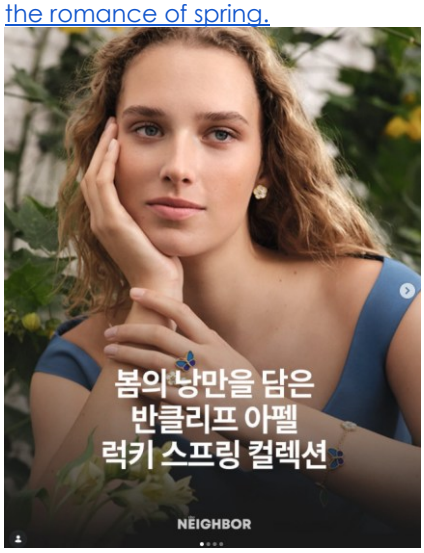 	The Neighbor	MM
20	260327	Van Cleef & Arpels	반클리프 아펠의 럭키 스프링 컬렉션 The Lucky Spring collection by Van Cleef & Arpels 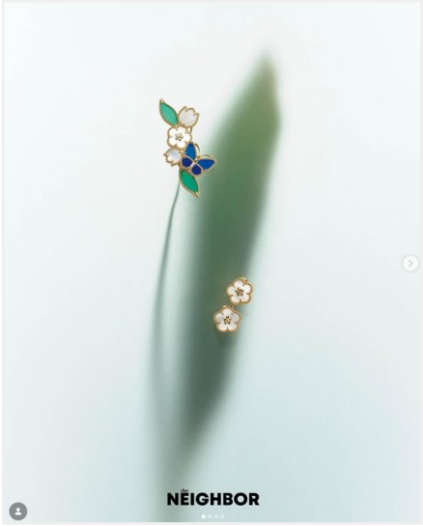 	The Neighbor	MM

Van Cleef & Arpels

VCA Daily Monitoring Report

Mar 28-30 2026

21	260328	Van Cleef & Arpels Cartier Chaumet Tiffany & Co Chanel Dior	환절기 스카프 스타일링에 더한 주얼리 레이어드 Layered Jewelry to Elevate Your Transitional-Season Scarf Styling 브릴리언트 컷 다이아몬드를 화이트골드에 파베 세팅한 조세핀 아그레뜨 임페리얼 이어링은 가격 미정, **Chaumet.** 화이트골드에 다이아몬드를 세팅한 발미르 네크리스는 가격 미정, **Van Cleef & Arpels.** 반다나로 연출한 스카프는 가격 미정, **Tokokkino.**	Elle	MM
22	260327	Van Cleef & Arpels Cartier Chanel	디자인 스튜디오 '오이토엠폰투' 공동 창립자의 아파트에는 어떤 주얼리가 있을까? What Jewelry Might Be Found in the Apartment of the Co-Founder of Design Studio "Oito Emponto"? 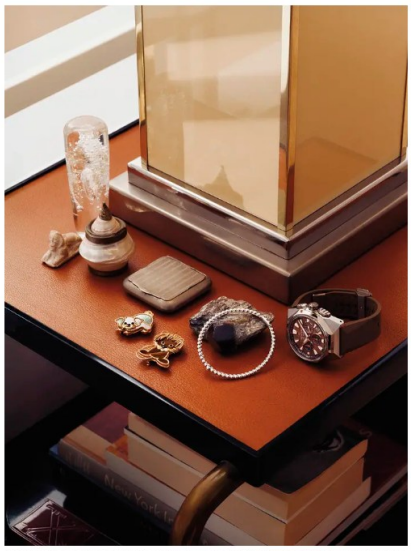 '띠키 에니깅즈 비숍 프리제' 클립, 옐로 골드와 다이아몬드 아이, 마다 오브 펄, 오닉스로 완성한 '띠키 에니깅즈 리얼' 클립과 '빠뜨라' 팔찌는 반클리프 아펠(Van Cleef & Arpels). '스포츠 컬렉션, 노바 라이언 엔타그레프 43mm' 시계는 그랜드 세이코(Grand Seiko).	Vogue	MM

Van Cleef & Arpels

VCA Daily Monitoring Report

Mar 28-30 2026

23	260329	Van Cleef & Arpels	반클리프 아펠 역대 홀리데이 에디션 팬던트 The holiday edition pendants of Van Cleef & Arpels. 	Chicment	O
Competitors News					
1	260326	Cartier	2026 년 남성 톱 7 2026 MEN'S TOP 7 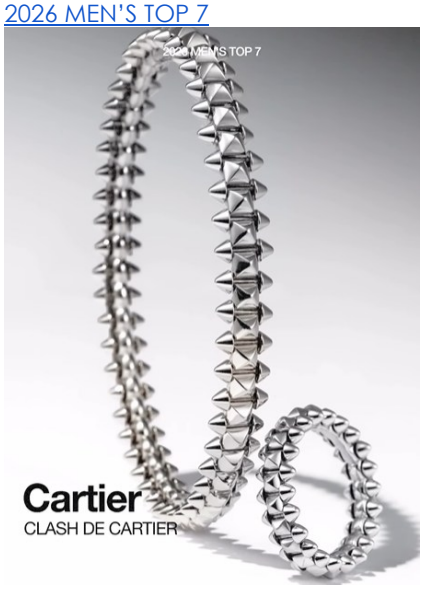 	The Galleria	MM
2	260326	Cartier	2026 년 남성 톱 7 2026 MEN'S TOP 7	The Galleria	MM

Van Cleef & Arpels

VCA Daily Monitoring Report

Mar 28-30 2026

3	260326	Cartier Bvlgari Chanel	오늘날까지 생명력을 이어오는 역사적인 20 개의 시계. 20 ICONIC WATCHES EVERY MAN SHOULD KNOW 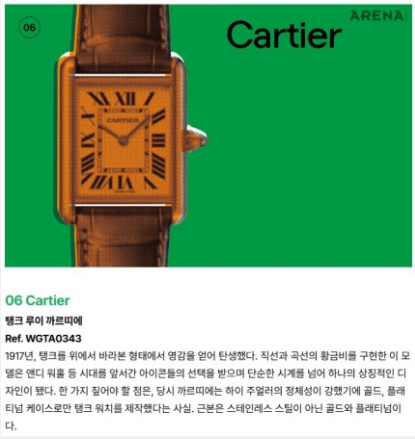	Arena	MM
4	260327	Cartier	현진의 엘르 인터뷰 Hyunjin's Interview with Elle	Elle	MM

Van Cleef & Arpels

VCA Daily Monitoring Report

Mar 28-30 2026

5	260327	Bvlgari Tiffany & Co	새로운 앰배서더부터 BTS 지민이 선택한 주얼리까지… 지금 주목해야 할 하이엔드·럭셔리 소식 From New Ambassadors to the Jewelry Chosen by BTS's Jimin: The High-End Luxury News to Watch Now 	Joogang	O
6	260327	Piaget Tiffany & Co	다시 보는 2026 아카데미 레드카펫 속 피아제, 티파니, 바쉐론 콘스탄틴 워치 Revisiting the 2026 Academy Awards Red Carpet: Piaget, Tiffany & Co., and Vacheron Constantin Watches	Esquire	MM

Van Cleef & Arpels

VCA Daily Monitoring Report

Mar 28-30 2026

			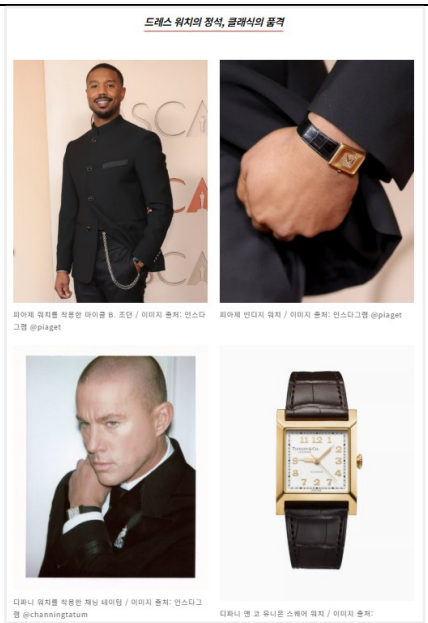		
7	260329	Chaumet Tiffany & Co Chanel	에드워디언 주얼리 Edwardian Jewelry 	Luxury	MM
8	260327	Tiffany & Co	색으로 정의하는 워치 애티튜드, 컬러 다이얼 워치 A watch attitude defined by color — color dial watches.	Style H	MM

Van Cleef & Arpels

VCA Daily Monitoring Report

Mar 28-30 2026

9	260327	Bvlgari	건축 미학이 살아있는 불가리 주얼리 Jewelry by Bvlgari infused with architectural aesthetics. 	Style H	MM
10	260329	Bvlgari	가방으로 다시 태어난 불가리의 아이콘들 Bvlgari's Icons Reimagined as Handbags	Joogang	O

Van Cleef & Arpels

VCA Daily Monitoring Report

Mar 28-30 2026

			 불가리 아이콘즈 미노디에르 모나레는 고대 로마 주화를 현대적으로 재해석한다. 중앙에 고대 로마 동전을 떠오르게 하는 장식을 더했다. 사진 불가리		
11	260327	Chanel	강인함 속에 스며든 유연한 에너지. 역동적으로 흐르는 박서준의 시간. Resilient Yet Fluid: The Dynamic Flow of Park Seo-joon's Time 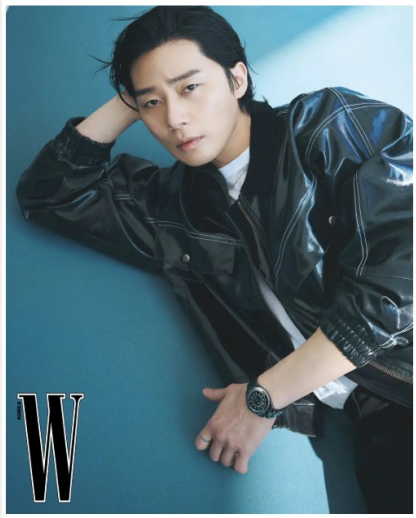 블랙 세라믹과 스틸 케이스, 블랙 세라믹 브레이슬릿, 파워리저브 70시간, 방수 200m 기능의 셀프와인딩 기계식 무브먼트 탑재, 블랙 세라믹 카보숑 큰 세팅한 12개의 다이아몬드는 인디케이터(약 0.09캐럿)가 자리한 J12 탄리버 12.1 38MM 워치, 캔자에 핀 18K 화이트 골드. 고고 크라위 미니 링은 CHANEL Watches & Fine Jewelry 제품.	W	MM
12	260327	Chanel	역동적으로 흐르는 박서준의 시간 Time in Motion	W	MM

Van Cleef & Arpels

VCA Daily Monitoring Report

Mar 28-30 2026

13	260327	Chanel	샤넬 J12 와 모던 우먼이 공유하는 균형과 태도 The Balance and Attitude Shared by the Chanel J12 and the Modern Woman 	Marie Claire	MM
14	260327	Chanel	J12 와 모던 우먼이 공유하는 균형과 태도. The balance and attitude shared by the J12 and the modern woman	Marie Claire	MM

Van Cleef & Arpels

VCA Daily Monitoring Report

Mar 28-30 2026

			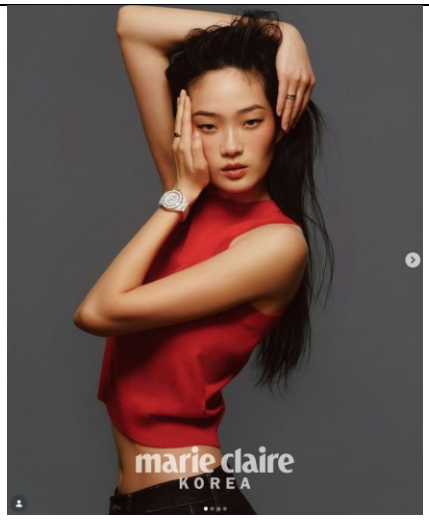		
15	260327	Chanel	샤넬 J12 워치가 가진 강인함과 부드러움의 양면성 The Duality of Strength and Softness in the Chanel J12 Watch 더 하이엔드 샤넬 J12 워치가 가진 강인함과 부드러움의 양면성 [더 하이엔드] 중앙일보 | 입력 2026.03.27 05:00 이원정 기자 구독 요트에서 영감 받아 탄생한 J12. 2000년 처음 공개된 이후 25년이 지난 지금까지도 이 시계는 샤넬 워치메이킹을 대표하는 컬렉션으로 자리하고 있다. 샤넬은 최근 공개한 새로운 캠페인을 통해 J12의 매력을 다시 한번 조명했다.	Joogang	O
16	260328	Chanel	샤넬 J12 워치, 파인 주얼리와 어우러진 아름다운 두 소녀 Chanel J12 Watch: Two Young Women Radiate Beauty Alongside Fine Jewelry	Bazaar	MM

Van Cleef & Arpels

VCA Daily Monitoring Report

Mar 28-30 2026

			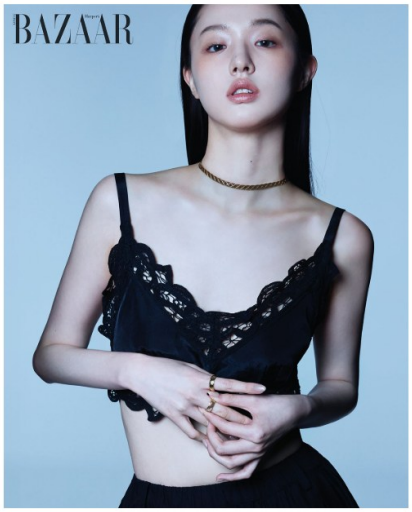 옐로 골드 '쇼트' 네크리스, 검지에 착용한 옐로 골드 스몰 링, 중지에 착용한 다이아몬드 세팅의 베이지 골드 스몰 링은 모두 '코코 크러쉬' 컬렉션 Chanel Fine Jewelry.		
17	260329	Chanel	파스텔은 취향이 아니라 태도다 Pastel Power 부드럽고 노슨한 실루엣의 니트, 톱과 날렵한 퍼핀이도 교가 돋보이는 플랫 슈즈 모두 VCA. 풍성한 스커트가 우아함을 선사하는 '라 로브 아가베' 원피스 JACQUEMUS. 레몬과 세련, 스트라스로 완성한 네크리스 CHANEL.	Luxury	MM
18	260327	Louis Vuitton	케이트 블란쳇의 상징적인 드레스를 '빌려 입은' 젠데이아 Zendaya "Borrows" an Iconic Dress Once Worn by Cate Blanchett	Vogue	MM

Van Cleef & Arpels

VCA Daily Monitoring Report

Mar 28-30 2026

19	260327	Louis Vuitton	루이 비통 메종 청담 4 층 카페에서 에스콰이어 클럽 멤버들을 대상으로 진행된 워치 클럽 A watch club held for Esquire Club members at the café on the 4th floor of Louis Vuitton Maison Cheongdam. 	Esquire	MM
20	260327	Louis Vuitton	펠릭스와 루이비통 Felix and Louis Vuitton	Dazed	MM

Van Cleef & Arpels

VCA Daily Monitoring Report

Mar 28-30 2026

21	260327	Louis Vuitton	루이 비통 X 프렝크 개리 Louis Vuitton X Frank Gehry 	WWD	MM
22	260327	Louis Vuitton	루이 비통 X 프렝크 개리 Louis Vuitton X Frank Gehry	Daily Fashion News	O

Van Cleef & Arpels

VCA Daily Monitoring Report

Mar 28-30 2026

23	260328	Louis Vuitton	만개한 꽃 그 이상... 봄 맞아 루이 비통이 선보인 파인 주얼리 '컬러 블라썸' More Than Full-Bloom Flowers: Louis Vuitton's 'Color Blossom' Fine Jewelry for Spring 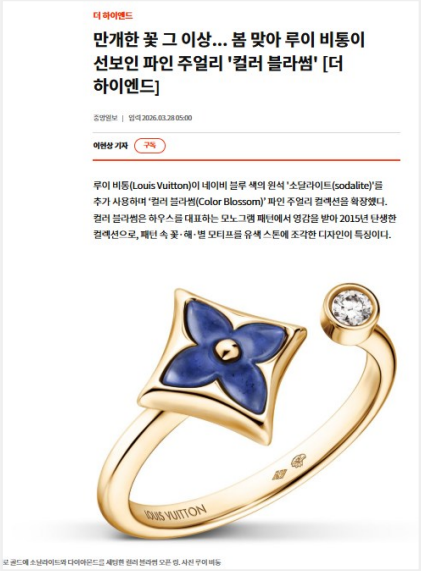 더 하이엔드 만개한 꽃 그 이상... 봄 맞아 루이 비통이 선보인 파인 주얼리 '컬러 블라썸' [더 하이엔드] 중앙일보 | 입력 2026.03.28 05:00 이현상 기자 구독 루이 비통(Louis Vuitton)이 네이비 블루 색의 원석 '소달라이트(sodalite)'를 추가 사용하며 '컬러 블라썸(Color Blossom)' 파인 주얼리 컬렉션을 확장했다. 컬러 블라썸은 하우스를 대표하는 모노그램 패턴에서 영감을 받아 2015년 탄생한 컬렉션으로, 패턴 속 꽃·혜·별 모티프를 유색 스톤에 조각한 디자인이 특징이다. 로 골드에 소달라이트와 다이아몬드를 세팅한 반지 브라렛 모든 면. 사진 루이 비통	Joogang	O

- TGD= General Daily, BD= Business Daily, T= Trade, NW= Newswire, SD= Sports Daily, O= Free Daily, ED= English Daily, TV= Broadcasting, WM= Weekly Magazine, MM= Monthly Magazine, IT=IT Trade, O=Online News